



AFDELING G 3 – ZNA Hoge Beuken

Informatiebrochure voor studenten

Auteur

Lutgart Vandergheynst

Publicatiedatum

[Publicatiedatum]

Trefwoorden

[Trefwoorden]

Inhoudsopgave

G3 – ZNA Hoge Beuken	1
Informatiebrochure voor studenten	1
1 Voorstelling van de afdeling.....	3
2 Contactgegevens	3
3 Afdelingsplan	4
4 Patiëntenpopulatie.....	4
5 Verwachtingen naar de student toe	5
6 Huishoudelijk reglement.....	5
7 Dagindeling	5
8 Eerste stagedag	6
8.1 Afspraken	6
8.2 Stage-uren	7
9 Deze student stelt zich aan je voor.....	8

1 Voorstelling van de afdeling

Op G3 worden geriatrische patiënten opgenomen vanuit de thuissituatie, gepland of ongepland, voor onderzoek en behandeling. Ook worden vanuit andere ziekenhuizen patiënten doorverwezen voor verdere behandeling en revalidatie. We streven naar het optimaliseren van de zelfstandigheid van de patiënten opdat zij zo vlug en goed mogelijk terug naar huis kunnen of indien dit niet mogelijk is naar de voor hen meest geschikte woonvorm.

Hiertoe is er binnen de afdeling een nauwe samenwerking tussen medewerkers van alle disciplines. De patiënt staat hierbij centraal. In het kader van het genezings- en/of revalidatieproces worden disciplines betrokken die nodig zijn. Zo zijn kinesisten en ergotherapeuten aanwezig op de afdeling, gebeurt er een dagelijkse dokterstoer, kan een diëtiste geraadpleegd worden, en is sociale dienst overdag in huis. Ook logopedisten en psychologen werken mee in het multidisciplinaire team. Wekelijks is er een multidisciplinair teamoverleg waarin alle patiënten vanuit verschillende invalshoeken worden besproken. Er is voor de student zeker de mogelijkheid om hieraan deel te nemen.

2 Contactgegevens

Adres: ZNA Hoge Beuken
C. Weynsstraat 165
2660 Hoboken
03 830 90 90

03 830 93 01 (G3)

Afdelingshoofd: Hilde Loos
hilde.loos@zna.be
03 830 93 00

Mentoren: Dahlia Vanherck
dahlia.vanherck@zna.be
03 830 93 01

Sarah Verkem
sarah.verkem@zna.be
03 830 93 01

3 Afdelingsplan

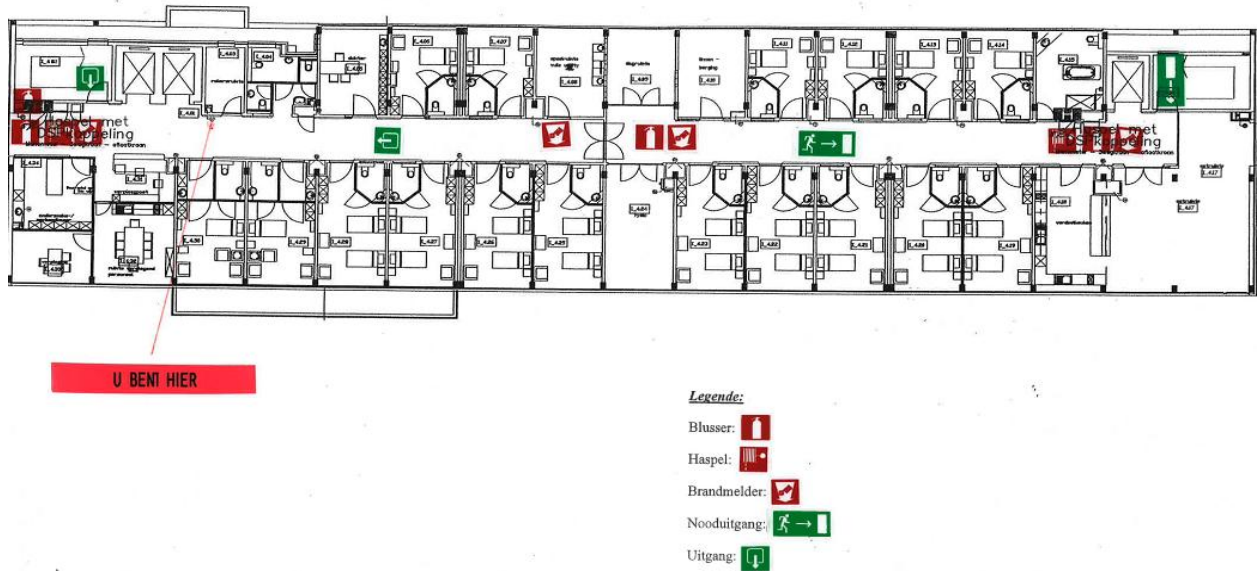

4 Patiëntenpopulatie

G3 is een dienst acute geriatrie. Op onze dienst verblijven patiënten met meestal een multipole pathologie. Hiermee bedoelen we dat patiënten over het algemeen meer dan één ziektebeeld vertonen. Ouderen lijden vaak aan meerdere aandoeningen doordat de afweermechanismen uit evenwicht geraten.

Bv. Patiënt met diabetes, hypertensie en een oud CVA

Patiënt met een heupfractuur, osteoporose en reuma

Toekomstbeeld van de patiënt:

Indien mogelijk kan de patiënt terug naar huis gaan. Er bestaat een zeer grote waaier van mantelzorg, verpleging en fysiotherapie aan huis, bedeling van warme maaltijden, poetshulp, bejaardenhulp, enz... Doch bij vele patiënten verandert hun levenssituatie zodanig dat zij niet meer in de mogelijkheid verkeren om terug naar huis te gaan. Dit om verschillende redenen o.a. omdat ze alleen zijn, omdat ze te hulpbehoevend (lichamelijk) zijn geworden, omdat hun mentale toestand het niet meer toelaat of omdat hun levenspartner niet meer kan instaan voor de zorgen.

Deze patiënten moeten dan een keuze maken naar opvang toe vb. een serviceflat, een bejaardentehuis of inwonen bij kinderen of een ander familielid. Deze beslissing heeft soms verre gaande gevolgen niet alleen psychisch maar ook financieel. Om al deze regelingen op de juiste momenten te treffen, om de mensen alle mogelijkheden aan te bieden en om het ontslag zo vlot mogelijk te laten verlopen is de hulp, kennis en kunde van de sociale dienst onontbeerlijk.

5 Verwachtingen naar de student toe

Als student maak je gedurende enkele weken deel uit van het verpleegkundig team. Je staat mee in de zorgverlening en neemt verantwoordelijkheden op die passen binnen het kader van je opleiding. Je krijgt leerkansen aangeboden, maar het is ook de bedoeling dat je zelf op zoek gaat naar leermogelijkheden en aan het vaste team aangeeft wat je wenst te leren aan de hand van het meedelen van leerdoelen. Om dit aan iedereen duidelijk te maken is het van belang dat je het ZNA-formulier 'deze student stelt zich aan je voor' ([bijlage 1](#)) invult, van een foto voorziet en op een afgesproken plaats ophangt op de verpleegafdeling. Op die manier kunnen mentoren en verpleegkundigen je steeds verder helpen in je leerproces. Deze instelling is zeker ook een aanrader om verschillende disciplines in de zorg te leren kennen, gezien de nauwe samenwerking die er is binnen de verpleegdiensten.

Aarzel zeker niet om vragen te stellen: je bent hier om te leren!

6 Huishoudelijk reglement

Het huishoudelijk reglement van de afdeling is terug te vinden in Digihuis:
<http://portal.zna.local/sites/ZorgzwaarteHB/Info%20afdeling/default.aspx>

7 Dagindeling

Wanneer	Wat
00.00 u.	07.00u : ✓ dienstoverdracht
	07.30u : ✓ Dagelijkse hygiëne en verzorging van de patiënten, patiënten dragen dagkledij ✓ Nemen van de parameters ✓ Medicatie- en glycemiecontrol ✓ Invullen van de verpleegdossiers ✓ Bloednames (eventueel door de student) ✓ Patiënten worden naar de eetzaal gebracht voor het ontbijt
	10.00u.: ✓ Patiënten krijgen fysiotherapie ✓ Bedden dekken ✓ Nazicht orde en aanvullen materiaal
	10.45u : ✓ Administratie
	11.45u : ✓ Middagmaal patiënten, hulp bij maaltijd indien nodig ✓ Glycemiecontrole

- ✓ Medicatiebedeling
- ✓ Dranktoer

- 12.45u :
 - ✓ Toiletraining
 - ✓ Bedrust van sommige patiënten

- 14.30u :
 - ✓ Overdracht naar late dienst

- 14.45u:
 - ✓ Controle medicatie

- 15.00u:
 - ✓ Namiddagtoer

- 16.45u:
 - ✓ Avondmaal patiënten, hulp bij maaltijd indien nodig

- 18.30u:
 - ✓ Avondtoer: hulp bij het omkleden, toiletraining, installeren van patiënt,...

- 21.15 u :
Dienstovergave aan de nachtverpleegkundige]
 -
 -

8 Eerste stagedag

De eerste dag begint je kennismaking met het team, de patienten, de werking van de afdeling. Onder begeleiding van een stagementor loop je mee in de zorg en verken je de afdeling. Jullie bespreken samen je leerdoelen en je stage-planning.

Je bezorgt je leerdoelen op je voorstellingsformulier zodat het hele team ervan op de hoogte is en je kan helpen om je doelen in te oefenen

8.1 Stage-uren indien van toepassing

9 Deze student stelt zich aan je voor

Naam	
Leeftijd	
Opleidingsjaar	
School	<i>[Kleef hier je foto]</i>
Praktijklector	
Mentor	
Stage van / tot	
Specifieke leerdoelen	
Opmerkingen	