



G4 – ZNA HOGE BEUKEN

Informatiebrochure voor studenten

Auteur

André Daniels

Publicatiedatum

15/09/2015

Trefwoorden

[Trefwoorden]

Inhoudsopgave

Naam van de afdeling – ZNA XXX (naam van het ziekenhuis)	1
Informatiebrochure voor studenten	1
1 Voorstelling van de afdeling.....	3
2 Contactgegevens	3
3 Afdelingsplan	4
4 Patiëntenpopulatie.....	4
5 Verwachtingen naar de student toe	4
6 Huishoudelijk reglement.....	5
7 Dagindeling	5
8 Eerste stagedag	7
8.1 Afspraken	7
8.2 Stage-uren	Fout! Bladwijzer niet gedefinieerd.
9 Deze student stelt zich aan je voor.....	8

1 Voorstelling van de afdeling

G4 is een dienst acute geriatrie met een capaciteit van 26 bedden.

Op onze dienst verblijven geriatrische patiënten met een multiële pathologie.

Hier verzorgen we geriatrische zorgvragers met acute of semi acute pathologie, tevens trachten we mensen met diverse aandoeningen te revalideren . Bv. : Revalidatie na CVA, Heup- knie of schouderprothese, na andere orthopedische of chirurgische ingrepen of acute ziektebeelden.

Dit doen we in samenwerking met verschillende disciplines binnen de zorg. (interdisciplinaire samenwerking)

Op onze afdeling hechten we zeer veel belang aan volgende waarden:

Respect voor zorgvragers en hun naasten

Respect voor de organisatie en het team

Dragen van verantwoordelijkheid

Creëren van een familiale/huiselijke sfeer voor de geriatrische zorgvrager

Contactgegevens

Adres: ZNA Hoge Beuken
C. Weynsstraat 165
2660 Hoboken
03 830 90 90

03 830 94 01 (afdeling G4)

Afdelingshoofd: André Daniels
andre.daniels@zna.be
03 830 94 00

Mentoren: Shana Bruno
Patricia Van Noten

2 Afdelingsplan

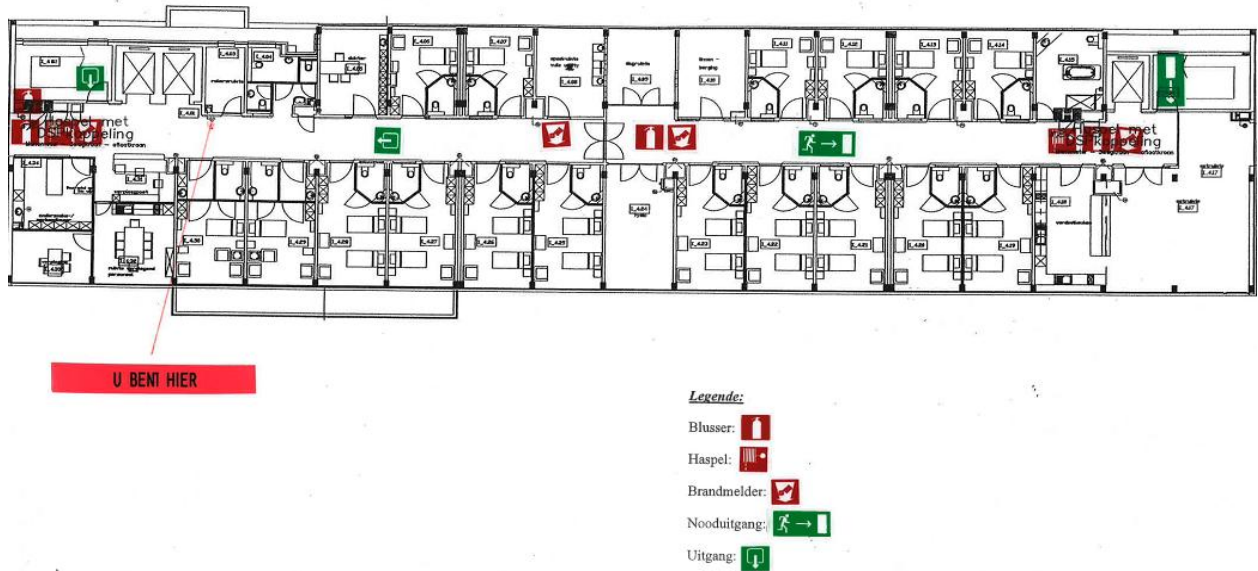

3 Patiëntenpopulatie

G4 is een dienst acute geriatrie. Op onze dienst verblijven patiënten met meestal een multipole pathologie. Hiermee bedoelen we dat patiënten over het algemeen meer dan één ziektebeeld vertonen. Ouderen lijden vaak aan meerdere aandoeningen doordat de afweermechanismen uit evenwicht geraken.

Bv. Patiënt met diabetes, hypertensie en een oud CVA

Patiënt met een heupfractuur, osteoporose en reuma

Toekomstbeeld van de patiënt:

Indien mogelijk kan de patiënt terug naar huis gaan. Er bestaat een zeer grote waaier van mantelzorg, verpleging en fysiotherapie aan huis, bedeling van warme maaltijden, poetshulp, bejaardenhulp, enz... Doch bij vele patiënten verandert hun levenssituatie zodanig dat zij niet meer in de mogelijkheid verkeren om terug naar huis te gaan. Dit om verschillende redenen o.a. omdat ze alleen zijn, omdat ze te hulpbehoevend (lichamelijk) zijn geworden, omdat hun mentale toestand het niet meer toelaat of omdat hun levenspartner niet meer kan instaan voor de zorgen. Deze patiënten moeten dan een keuze maken naar opvang toe vb. een serviceflat, een bejaardentehuis of inwonen bij kinderen of een ander familielid. Deze beslissing heeft soms verregaande gevolgen niet alleen psychisch maar ook financieel. Om al deze regelingen op de juiste momenten te treffen, om de mensen alle mogelijkheden aan te bieden en om het ontslag zo vlot mogelijk te laten verlopen is de hulp, kennis en kunde van de sociale dienst onontbeerlijk.

4 Verwachtingen naar de student toe

Als student maak je gedurende enkele weken deel uit van het verpleegkundig team. Je staat mee in de zorgverlening en neemt verantwoordelijkheden op die passen binnen het kader van je opleiding. Je krijgt leerkansen aangeboden, maar het is ook de bedoeling dat je zelf op zoek gaat naar leermogelijkheden en aan het vaste team aangeeft wat je wenst te leren aan de hand van het meedelen van leerdoelen. Om dit aan iedereen duidelijk te maken is het van belang dat je het ZNA-formulier 'deze student stelt zich aan je voor' (bijlage 1) invult, van een foto voorziet en op een afgesproken plaats ophangt op de verpleegafdeling. Op die manier kunnen mentoren en verpleegkundigen je steeds verder helpen in je leerproces. Deze instelling is zeker ook een

aanrader om verschillende disciplines in de zorg te leren kennen, gezien de nauwe samenwerking die er is binnen de verpleegdiensten.

Aarzel zeker niet om vragen te stellen: je bent hier om te leren!

5 Huishoudelijk reglement

Het huishoudelijk reglement van de afdeling is terug te vinden in Digihuis

6 Dagindeling

Wanneer	Wat
07.00u :	
✓	dienstoverdracht
07.30u :	
✓	Dagelijkse hygiëne en verzorging van de patiënten, patiënten dragen dagkledij
✓	Medicatie- en glycemiecontrole
✓	Bloednames (eventueel door de student)
✓	Patiënten worden naar de eetzaal gebracht voor het ontbijt
10.00u.:	
✓	Patiënten krijgen fysiotherapie
✓	Bedden dekken
✓	Nazicht orde en aanvullen materiaal
10.45u :	
✓	Nemen van parameters
✓	Drankbedeling
✓	Invullen verpleegdossiers
✓	Administratie
✓	Nemen van ECG indien nodig
11.45u :	
✓	Middagmaal patiënten, hulp bij maaltijd indien nodig

	<ul style="list-style-type: none"> ✓ Glycemiecontrole ✓ Medicatiebedeling ✓ Dranktoer
12.45u :	
	<ul style="list-style-type: none"> ✓ Toiletraining ✓ Bedrust van sommige patiënten
14.30u :	
	<ul style="list-style-type: none"> ✓ Overdracht naar late dienst
14.45u:	
	<ul style="list-style-type: none"> ✓ Controle medicatie
15.00u:	
	<ul style="list-style-type: none"> ✓ Namiddagtoer ✓ Temperatuur – en pijn controle
16.45u:	
	<ul style="list-style-type: none"> ✓ Avondmaal patiënten, hulp bij maaltijd indien nodig
18.30u:	
	<ul style="list-style-type: none"> ✓ Avondtoer: hulp bij het omkleden, toiletraining, installeren van patiënt,...
21.15 u :	
	<ul style="list-style-type: none"> ✓ Dienstovergave aan de nachtverpleegkundige

[Empty light green bar]

[Empty light green bar]

[Empty light green bar]

[Empty light green bar]

7 Eerste stagedag

Op de eerste stagedag krijg je een rondleiding op de afdeling en word je mee opgenomen in de groep. Gaandeweg leer je de gebruiken en gewoonten van de afdeling.

8 Deze student stelt zich aan je voor

Naam	
Leeftijd	
Opleidingsjaar	
School	<i>[Kleef hier je foto]</i>
Praktijklector	
Mentor	
Stage van / tot	
Specifieke leerdoelen	
Opmerkingen	