



SPLM 1 – ZNA Hoge Beuken

Informatiebrochure voor studenten

Auteur

Van Lommel Sandra

Publicatiedatum

25/08/2015

Trefwoorden

[Trefwoorden]

Inhoudsopgave

SPLM 1 – ZNA Hoge Beuken	1
Informatiebrochure voor studenten	1
1 Voorstelling van de afdeling.....	3
2 Contactgegevens	3
3 Afdelingsplan	4
4 Patiëntenpopulatie.....	4
5 Verwachtingen naar de student toe	4
6 Huishoudelijk reglement.....	4
7 Dagindeling	5
8 Eerste stagedag	6
9 Deze student stelt zich aan je voor.....	7

1 Voorstelling van de afdeling

SPLM 1 is een locomotorische Sp- dienst (revalidatie) met voornamelijk orthopedische patiënten, doch ook neurologische en cardio- pulmonaire pathologieën vind je hier terug.

De meest frequente aandoeningen zijn :

- ✓ fracturen van heup, schouder en knie en prothesen
- ✓ lumbale kanaalstenosen met verlamingsverschijnselen
- ✓ CVA na een trombus/ embolus of een bloeding met paresthesieën of cognitieve restletsels
- ✓ hart- longproblemen, zoals voorkamerfibrillatie, arteriële hypertensie en longemfyseem.
- ✓ Door het geriatrische karakter van onze patiënten zijn multipathologieën op deze afdeling troef; bijkomende opnameredenen kunnen zijn :

diabetes, onhoudbare thuissituatie, cognitieve achteruitgang door dementie en soms kanker.

2 Contactgegevens

Adres: ZNA Hoge Beuken
C. Weynsstraat 165
2660 Hoboken
03 830 90 90

03 8309101

Afdelingshoofd: Sandra Van Lommel
03 8309100

Mentoren: Laura Goorden
Ilse Guns
Hafida Ouhida

3 Afdelingsplan

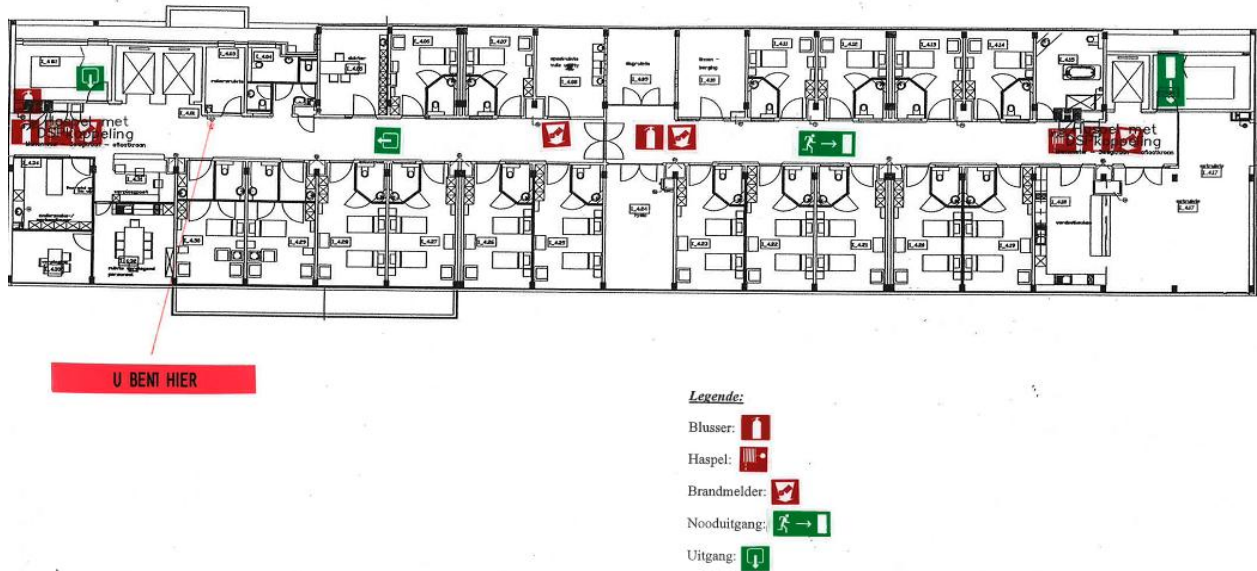

4 Patiëntenpopulatie

- Reva- orthopedie
- Patiënten die wachten op plaatsing
- Palliatieve patiënten
- Algemene reva
-

5 Verwachtingen naar de student toe

- leergierigheid
- open houding naar patiënt
- integratie binnen het verpleegkundig team
- samenwerking met multidisciplinaire team

6 Huishoudelijk reglement

Het huishoudelijk reglement van de afdeling is terug te vinden in Digihuis: *teamsite-info eigen afdeling-nota afdeling- [huishoudelijk reglement](#)*

7 Dagindeling

Wanneer	Wat
07.00u :	✓ Dienstoverdracht
07.30u :	<ul style="list-style-type: none"> ✓ Verdeling personeel en studenten a.d.h.v. de patiënten→toewijzing.20 ✓ Medicatie- en glycemiecontrole ✓ Uitvoeren van de ochtendtoiletten, verzorgingen bij de bedlegerige patiënten→ en installeren van de patiënten in bed, zetel, rolstoel,... Patiënten dragen dagkledij. ✓ Patiënten worden naar de eetzaal gebracht. ✓ Ontbijt en voeden van de patiënten waar nodig
09.00u :	<ul style="list-style-type: none"> ✓ Patiënten krijgen fysio ✓ Bedden dekken ✓ Nazicht orde en aanvullen materiaal
09.45u	<ul style="list-style-type: none"> ✓ Nemen parameters ✓ Drankbedeling ✓ Invullen verpleegdossiers ✓ Administratie
11.45u :	<ul style="list-style-type: none"> ✓ Middagmaal patiënten ✓ Bedeling van de medicatie en inspuitingen. ✓ Glycemies ✓ Hulp bij maaltijd ✓ Dranktoer
12.45u :	<ul style="list-style-type: none"> ✓ Toilettraining ✓ Bedrust van sommige patiënten

- ✓ **Droog leggen van incontinentie patiënten**

14.00u :

- ✓ **Controle medicatie**

14.30u:

- ✓ **Dienstoverdracht door het personeel met vroege dienst aan het personeel met late dienst**

15.00u :

- ✓ **Namiddagtoer**

16.45u :

- ✓ **Avondmaal patiënten**
- ✓ **Glycemies**
- ✓ **Bedeling van de medicatie**
- ✓ **Hulp bij maaltijd**

18.30u:

- ✓ **Avondronde**
- ✓ **Hulp bij omkleden, toilettraining,...**

21.15u:

- ✓ **Dienstoverdracht aan de nachtverpleegkundigen**

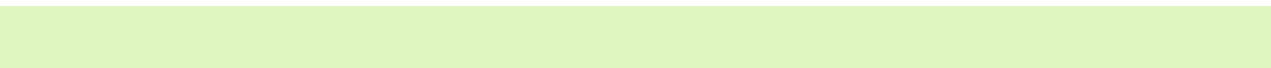

8 Eerste stagedag

Op de eerste stagedag krijg je een rondleiding op de afdeling en word je mee opgenomen in de groep. Gaandeweg leer je de gebruiken en gewoonten van de afdeling.

9 Deze student stelt zich aan je voor

Naam	
Leeftijd	
Opleidingsjaar	
School	<i>[Kleef hier je foto]</i>
Praktijklector	
Mentor	
Stage van / tot	
Specifieke leerdoelen	
Opmerkingen	