

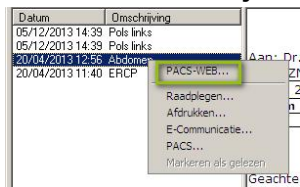

Opstarten van PACS-WEB Client

- Start M2M op
- OFWEL zoek je de patiënt op (bv. via medisch archief of arts-patiëntendossier)
 - Klik rechts bovenaan op het PACS-WEB Client-icoon
 - OF ga via het menu-item Dossier – PACS-WEB
 - OF via de toetsencombinatie Ctrl+U
 - OF klik rechts op het verslag dat je opgevraagd hebt via de resultaten, cumulatieve resultaten of het medisch dossier. Dit opent rechtstreeks de studies die horen bij dat verslag.



- OFWEL ga je via de knop naar Sara-i en klik je vervolgens op de knop PACS-WEB Client
- PACS-WEB Client start op en de studies van de opgevraagde patiënt verschijnen

Bekijken van de medische studies

- Vink één of meerdere studies aan en klik op het icoon 'Weergeven'



- Klik op 'Zoeken' om terug te gaan naar de medische studies van de geselecteerde patiënt



- Wanneer je op de studie klikt, wordt een lijst beschikbare studies voor die patiënt weergegeven.

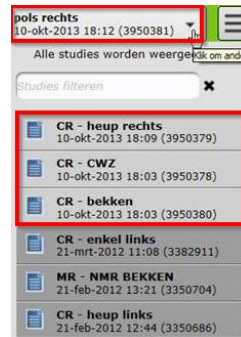

- Als je naar PACS-WEB gaat via de resultaten, cumulatieve resultaten of medisch dossier, dan opent de viewer rechtstreeks de studies die bij dat verslag horen (=lichtgrijs).

Schermindeling

Een studie kan een verslag en één of meerdere beelden bevatten.

De indeling wijzigen

- Klik op om de opties voor de indeling te wijzigen
- Selecteer de gewenste indeling (de beschikbare opties zijn afhankelijk van de studie van de patiënt):



Beeldverwerking

- Beeld navigeren/omdraaien/roteren



- Rotatie rechtsom
- Horizontaal omdraaien
- Omdraaien/roteren resetten

- Helderheid/contrast (Window/Level) instellen



- Inverteren
- Oorspronkelijke contrast/helderheid



- Zoomen/Pannen



- Zoomen/Pannen



- Vergrootglas

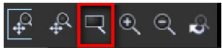

- Inzoomen

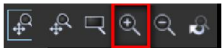

- Uitzoomen



- Vergroten/Pannen resetten



- Schuifmaat-markeringen

- Schuifmaat-markeringen

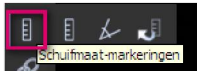

- Schuifmaat-markeringen



- Hoekmeting



- Markering verwijderen



- Modus koppelen

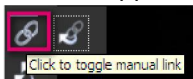

- Reeksen handmatig koppelen resetten

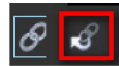

- Opnieuw instellen



Beelden afspelen

- Afspelen van een reeks beelden: klik op ►



Na het klikken op ► krijg je de volgende opties:



= afspeelmodus heen en weer



= afspeelmodus herhalen



= snelheid verhogen of verlagen via de snelheidsschuiver

- Navigeren naar het vorige beeld in de reeks: klik op de pijl naar links



- Navigeren naar het volgende beeld in de reeks: klik op de pijl naar rechts



Indicatoren voor patiëntoriëntatie

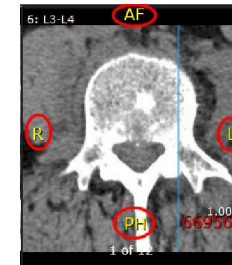

A = anterior
P = posterior
H = hoofd
F = voet
L = links
R = rechts

Studies vergelijken

Klik rechts bovenaan op deze knop om studies te vergelijken:



Meer ...

Voor een uitgebreide handleiding, klik rechts bovenaan op Help.



Als je in de helplijst op **Verbindingsnelheid** klikt en daarna op **Controleren**, dan worden de bandbreedte en wachttijd berekend. Indien rood, neem dan contact op met de ICT ServiceDesk.